



MRCONSULTING
CONSULTORIA E ASSESSORIA EM TI

Apresentação Workflow

MAIO / 2015

Aprovação de Documentos

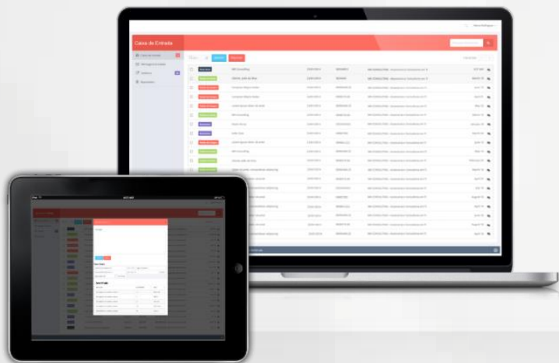

Sistematiza fluxos de trabalho e informação, tornando-os simples e visíveis aos vários intervenientes do processo. Automatização dos processos, permitindo suportar todo o fluxo de trabalho ao longo de uma organização, separando as regras dos processos das aplicações que gerem os dados operacionais.

- ❖ Garante o cumprimento das regras de aprovação
- ❖ Diminui fluxo de papel
- ❖ Melhora o planeamento financeiro

ABRANGÊNCIA

Qualquer documento ou formulário que necessite passar por um fluxo, com possibilidade de inserir informações, seguir o fluxo com aprovação ou reprovação ou mesmo solicitação de esclarecimento, com possibilidades para:

- ❖ Projeto de Investimentos
- ❖ Pedidos de Compra
- ❖ Entrada de Notas Fiscais
- ❖ Autorização de Pagamentos (Borderô Folha, Comissões, Financeiro)
- ❖ Ordens de Vendas
- ❖ Solicitação de Vagas (Recrutamento de pessoal)
- ❖ Aumento Salarial, Reembolso de Despesas, Adiantamento, etc...

BENEFÍCIOS

- ❖ Mobilidade dos aprovadores, com usabilidade em Smartphones, Tablets, Notebook
- ❖ Fácil de usar
- ❖ Reduz compra e manutenção de licenças do ERP
- ❖ Reduz uso do Sistema ERP (tempo e concorrência entre processos)
- ❖ Implantação rápida
- ❖ Baixo investimento
- ❖ Rapidez na aprovação de documentos
- ❖ Garantia do cumprimento das regras da Organização
- ❖ Integração Direta com seu Sistema (ERP)
- ❖ Maior agilidade no Envio do documento para Aprovação
- ❖ Rapidez durante o Fluxo de Aprovação
- ❖ Atualização de Informações no Documento a cada fase do processo
- ❖ Aviso aos Aprovadores sobre Documentos já aprovados e cancelados

CARACTERÍSTICAS FUNCIONAIS



- ❖ Recepção do Documento
- ❖ Recepção do Fluxo de aprovação
- ❖ Aprovador é avisado, via E-mail, quando existir documentos p/ aprovação
- ❖ Aprovador é avisado, via E-mail, quando documento aprovado anteriormente foi alterado ou reprovado
- ❖ Possibilidade de Aprovação Incondicional com acesso restrito
- ❖ Definição do Período de Ausência do Aprovador (Substituto)
- ❖ Solicitação de Esclarecimento
- ❖ Possibilidade de aprovação Incondicional com acesso restrito
- ❖ Usuário Leitor

FLUXO DE APROVAÇÃO

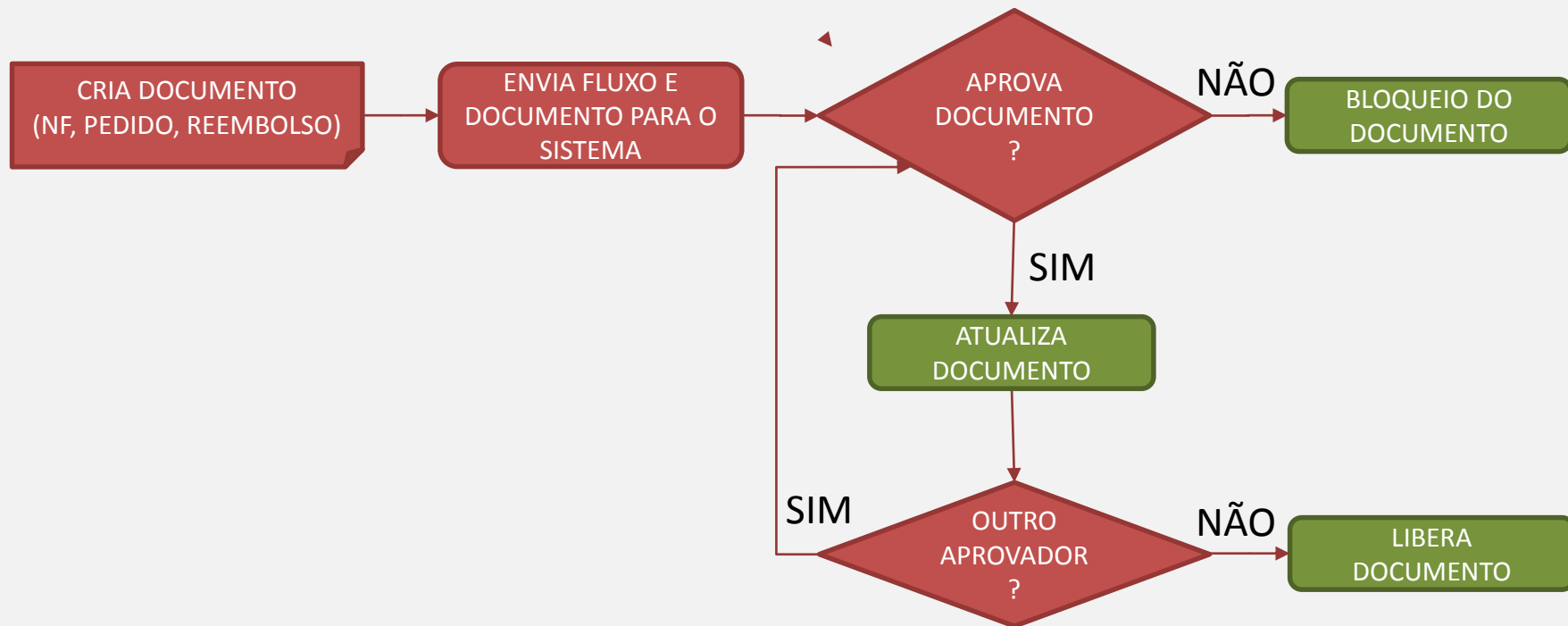

TELAS DO SISTEMA

LOGIN DO USUÁRIO

- ❖ Autenticação segura
- ❖ Opção de 'Lembrar a Senha'
- ❖ Opção de recuperar senha

A screenshot of the 'WORKFLOW' login interface. At the top center is a circular logo with red, green, and blue segments. Below the logo, the word 'WORKFLOW' is displayed in a large, bold, sans-serif font, with 'WORK' in black and 'FLOW' in red. There are two input fields: 'Usuário' and 'Senha'. Below the 'Senha' field, there is a checkbox labeled 'Lembrar Me' and a link 'Esqueceu sua Senha?'. A prominent red button with the text 'ENTRAR' is centered below these elements. At the bottom of the form, the MRCONSULTING logo is visible.

TELAS DO SISTEMA

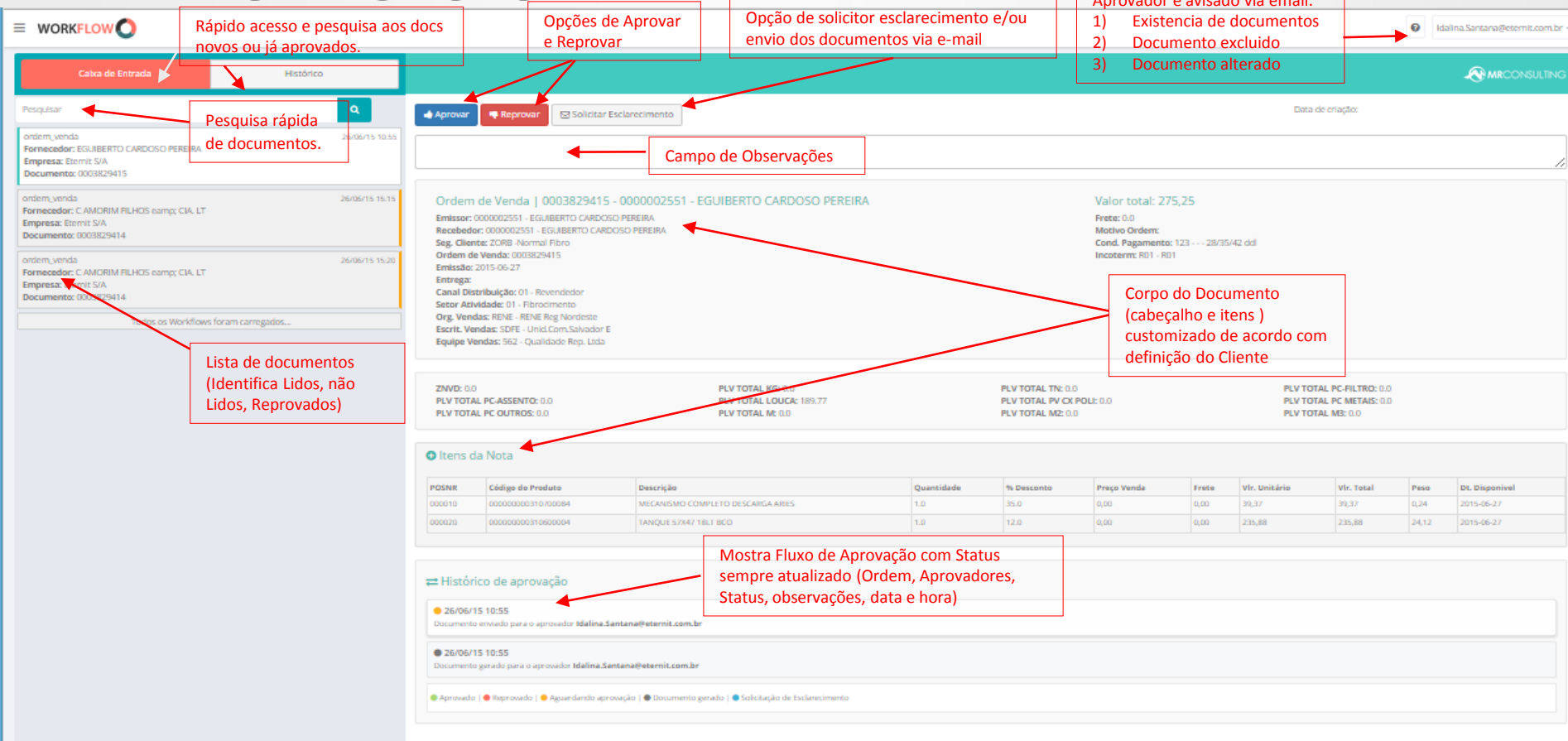

WORKFLOW

Caixa de Entrada | Histórico

Rápido acesso e pesquisa aos docs novos ou já aprovados.

Opções de Aprovar e Reprovar

Opção de solicitar esclarecimento e/ou envio dos documentos via e-mail

Aprovador é avisado via email:
1) Existência de documentos
2) Documento excluído
3) Documento alterado

Idalina.Santana@etemit.com.br

Pesquisar

Pesquisa rápida de documentos.

Aprovar | Reprovar | Solicitar Esclarecimento

Campo de Observações

Ordem de Venda | 0003829415 - 0000002551 - EGUIBERTO CARDOSO PEREIRA

Valor total: 275,25

Frete: 0,0
Motivo Ordem:
Cond. Pagamento: 123 - - - 28/35/42 ddi
Incoterm: R01 - RD1

Corpo do Documento (cabeçalho e itens) customizado de acordo com definição do Cliente

Lista de documentos (Identifica Lidos, não Lidos, Reprovados)

ZNVD: 0,0
PLV TOTAL PC-ASSENTO: 0,0
PLV TOTAL PC OUTROS: 0,0

PLV TOTAL KG: 0,0
PLV TOTAL LOUCA: 189,77
PLV TOTAL M: 0,0

PLV TOTAL TN: 0,0
PLV TOTAL PV CX POLI: 0,0
PLV TOTAL MZ: 0,0

PLV TOTAL PC-FILTRO: 0,0
PLV TOTAL PC METAIS: 0,0
PLV TOTAL M3: 0,0

Itens da Nota

POSNR	Código do Produto	Descrição	Quantidade	% Desconto	Preço Venda	Frete	Vlr. Unitário	Vlr. Total	Peso	DL Disponível
000010	00000000310/00084	MECANISMO COMPLETO DESCARGA ARRES	1,0	35,0	0,00	0,00	39,37	39,37	0,24	2015-06-27
000020	00000000310600004	TANQUE 5,75x7 18LT BCO	1,0	12,0	0,00	0,00	235,88	235,88	24,12	2015-06-27

Histórico de aprovação

26/06/15 10:55
Documento enviado para o aprovador Idalina.Santana@etemit.com.br

26/06/15 10:55
Documento gerado para o aprovador Idalina.Santana@etemit.com.br

Aprovado | Reprovado | Aguardando aprovação | Documento gerado | Solicitação de Esclarecimento

TELAS DO SISTEMA

SOLICITAÇÃO DE ESCLARECIMENTO

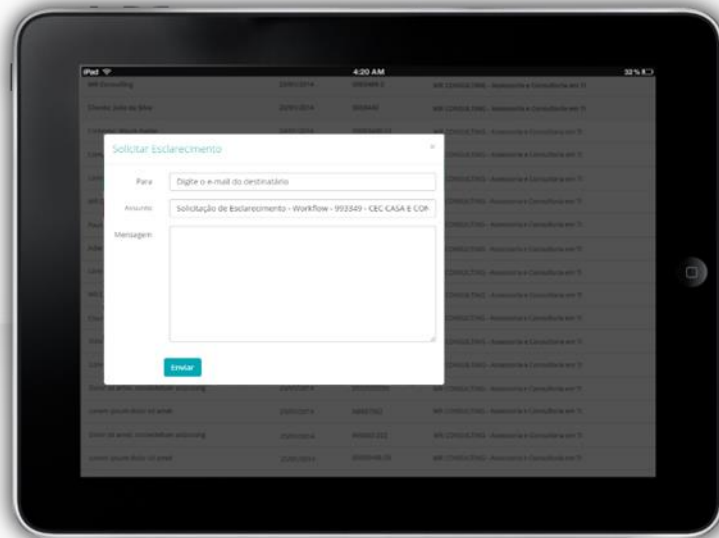

CONTATOS



SEDE

Rua Padre Bruno Ricco, 471
São Paulo – SP

ESCRITÓRIO

Avenida Nove de Julho, 322 SL 46
Atibaia – SP

TELEFONES

(11) 4412 – 9315

(11) 99606 - 4580

EMAIL

mario.rodriques@mrconsulting.com.br

SITES

www.mrconsulting.com.br

www.mrapp.com.br

Sobre o Desenvolvimento de sistemas para a web:

A produção das aplicações Web MRConsulting tem um bom design responsivo e melhor desempenho, que é um diferencial, pois garantimos qualidade, manutenção, boa interação com o usuário e acessibilidade como característica principal, estabelecendo conexão a partir de qualquer lugar, através de uma grande diversidade de dispositivos, como notebooks, tablets ou smartphones.

OBRIGADO!